

## Layout do Produto

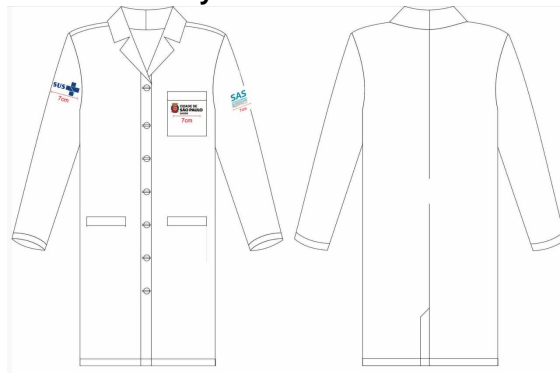

## RELATÓRIO GERAL

## 1. Dados do Pedido

|                |                    |
|----------------|--------------------|
| Quantidade     | 594                |
| Modelo         | JALECO MANGA LONGA |
| Etiqueta       | INOVATION          |
| Composição     | 100 % POLIESTER    |
| Tecido         | OXFORD             |
| Cor            | BRANCA             |
| Personalização | BOLSO IMBUTIDO     |

## 2. Instruções de Produção

|                     |   |
|---------------------|---|
| Instr. Corte        | ABERTURA TRASEIRA<br>BOLSO IMBUTIDO<br>PP 48<br>P 140<br>M 160<br>G 166<br>GG 80  |
| Instr. Silk/Bordado | BOLSO SUPERIOR ESQUERDO :<br>BORDADO : CIDADE DE SAO PAULO<br>MANGA DIREITA: BORDADO : LOGO<br>SUS<br>MANGA ESQUERDA: BORDADO :<br>LOGO SAS |
| Instr. Costura      | BOLSO IMBUTIDO<br>5 BOTOES  |

## 3. Compra e Cotação

## Layout do Produto

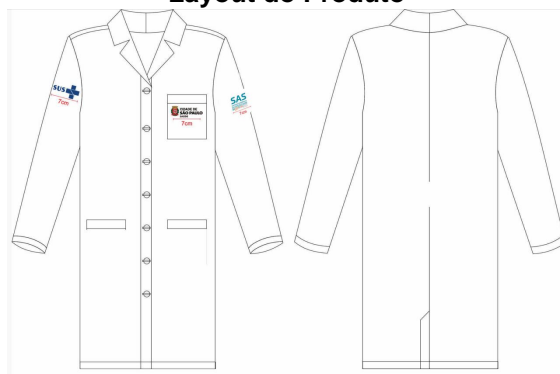

## PRODUÇÃO

## 1. Dados do Pedido

|                |                    |
|----------------|--------------------|
| Quantidade     | 594                |
| Modelo         | JALECO MANGA LONGA |
| Etiqueta       | INOVATION          |
| Composição     | 100 % POLIESTER    |
| Tecido         | OXFORD             |
| Cor            | BRANCA             |
| Personalização | BOLSO IMBUTIDO     |

## 2. Instruções de Produção

|                     |   |
|---------------------|---|
| Instr. Corte        | ABERTURA TRASEIRA<br>BOLSO IMBUTIDO<br>PP 48<br>P 140<br>M 160<br>G 166<br>GG 80  |
| Instr. Silk/Bordado | BOLSO SUPERIOR ESQUERDO :<br>BORDADO : CIDADE DE SAO PAULO<br>MANGA DIREITA: BORDADO : LOGO<br>SUS<br>MANGA ESQUERDA: BORDADO :<br>LOGO SAS |
| Instr. Costura      | BOLSO IMBUTIDO<br>5 BOTOES  |

## 3. Compra e Cotação

---

CANHOTO DO FUNCIONÁRIO

**Ordem (OS):** 280

**Nome por extenso:**

---

**Número do Pedido:** 153

**Data:** \_\_\_\_ / \_\_\_\_ / \_\_\_\_\_

## Layout do Produto

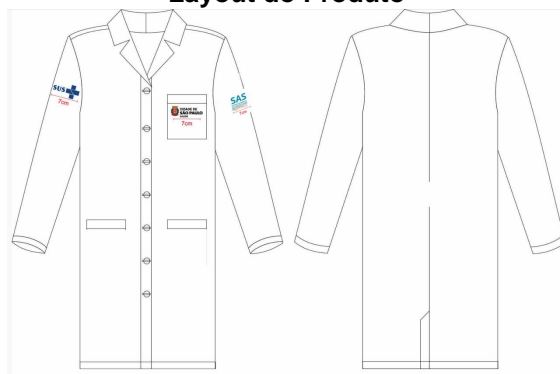

## CORTE

## 1. Dados do Pedido

|                |                    |
|----------------|--------------------|
| Quantidade     | 594                |
| Modelo         | JALECO MANGA LONGA |
| Etiqueta       | INOVATION          |
| Composição     | 100 % POLIESTER    |
| Tecido         | OXFORD             |
| Cor            | BRANCA             |
| Personalização | BOLSO IMBUTIDO     |

## 2. Instruções de Produção

|                     |   |
|---------------------|---|
| Instr. Corte        | ABERTURA TRASEIRA<br>BOLSO IMBUTIDO<br>PP 48<br>P 140<br>M 160<br>G 166<br>GG 80  |
| Instr. Silk/Bordado | BOLSO SUPERIOR ESQUERDO :<br>BORDADO : CIDADE DE SAO PAULO<br>MANGA DIREITA: BORDADO : LOGO<br>SUS<br>MANGA ESQUERDA: BORDADO :<br>LOGO SAS |
| Instr. Costura      | BOLSO IMBUTIDO<br>5 BOTOES  |

---

CANHOTO DO FUNCIONÁRIO

**Ordem (OS):** 280

**Nome por extenso:**

---

**Número do Pedido:** 153

**Data:** \_\_\_\_ / \_\_\_\_ / \_\_\_\_\_

## Layout do Produto



## SILK/BORDADO

## 1. Dados do Pedido

|                |                    |
|----------------|--------------------|
| Quantidade     | 594                |
| Modelo         | JALECO MANGA LONGA |
| Etiqueta       | INOVATION          |
| Composição     | 100 % POLIESTER    |
| Tecido         | OXFORD             |
| Cor            | BRANCA             |
| Personalização | BOLSO IMBUTIDO     |

## 2. Instruções de Produção

|                     |   |
|---------------------|---|
| Instr. Corte        | ABERTURA TRASEIRA<br>BOLSO IMBUTIDO<br>PP 48<br>P 140<br>M 160<br>G 166<br>GG 80  |
| Instr. Silk/Bordado | BOLSO SUPERIOR ESQUERDO :<br>BORDADO : CIDADE DE SAO PAULO<br>MANGA DIREITA: BORDADO : LOGO<br>SUS<br>MANGA ESQUERDA: BORDADO :<br>LOGO SAS |
| Instr. Costura      | BOLSO IMBUTIDO<br>5 BOTOES  |

---

CANHOTO DO FUNCIONÁRIO

**Ordem (OS):** 280

**Nome por extenso:**

---

**Número do Pedido:** 153

**Data:** \_\_\_\_ / \_\_\_\_ / \_\_\_\_\_

## Layout do Produto

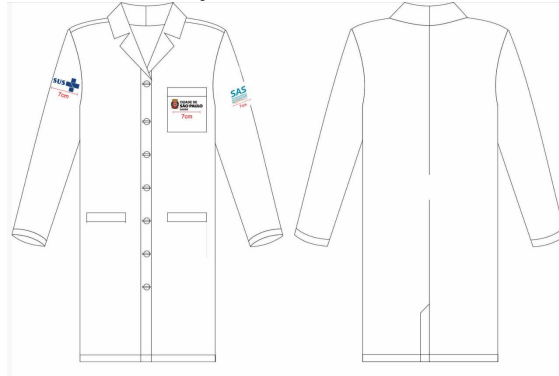

## COSTURA

## 1. Dados do Pedido

|                |                    |
|----------------|--------------------|
| Quantidade     | 594                |
| Modelo         | JALECO MANGA LONGA |
| Etiqueta       | INOVATION          |
| Composição     | 100 % POLIESTER    |
| Tecido         | OXFORD             |
| Cor            | BRANCA             |
| Personalização | BOLSO IMBUTIDO     |

## 2. Instruções de Produção

|                     |   |
|---------------------|---|
| Instr. Corte        | ABERTURA TRASEIRA<br>BOLSO IMBUTIDO<br>PP 48<br>P 140<br>M 160<br>G 166<br>GG 80  |
| Instr. Silk/Bordado | BOLSO SUPERIOR ESQUERDO :<br>BORDADO : CIDADE DE SAO PAULO<br>MANGA DIREITA: BORDADO : LOGO<br>SUS<br>MANGA ESQUERDA: BORDADO :<br>LOGO SAS |
| Instr. Costura      | BOLSO IMBUTIDO<br>5 BOTOES  |

---

CANHOTO DO FUNCIONÁRIO

**Ordem (OS):** 280

**Nome por extenso:**

---

**Número do Pedido:** 153

**Data:** \_\_\_\_ / \_\_\_\_ / \_\_\_\_\_

## Layout do Produto

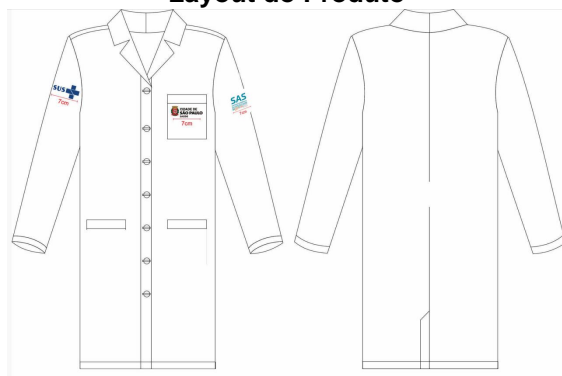

## ABA

## 1. Dados do Pedido

|                |                    |
|----------------|--------------------|
| Quantidade     | 594                |
| Modelo         | JALECO MANGA LONGA |
| Etiqueta       | INOVATION          |
| Composição     | 100 % POLIESTER    |
| Tecido         | OXFORD             |
| Cor            | BRANCA             |
| Personalização | BOLSO IMBUTIDO     |

## 2. Instruções de Produção

|                     |   |
|---------------------|---|
| Instr. Corte        | ABERTURA TRASEIRA<br>BOLSO IMBUTIDO<br>PP 48<br>P 140<br>M 160<br>G 166<br>GG 80  |
| Instr. Silk/Bordado | BOLSO SUPERIOR ESQUERDO :<br>BORDADO : CIDADE DE SAO PAULO<br>MANGA DIREITA: BORDADO : LOGO<br>SUS<br>MANGA ESQUERDA: BORDADO :<br>LOGO SAS |
| Instr. Costura      | BOLSO IMBUTIDO<br>5 BOTOES  |

---

CANHOTO DO FUNCIONÁRIO

**Ordem (OS):** 280

**Nome por extenso:**

---

**Número do Pedido:** 153

**Data:** \_\_\_\_ / \_\_\_\_ / \_\_\_\_\_

## Layout do Produto

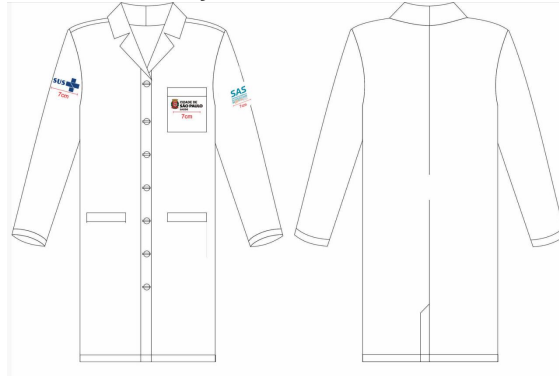

## ACABAMENTO

## 1. Dados do Pedido

|                |                    |
|----------------|--------------------|
| Quantidade     | 594                |
| Modelo         | JALECO MANGA LONGA |
| Etiqueta       | INOVATION          |
| Composição     | 100 % POLIESTER    |
| Tecido         | OXFORD             |
| Cor            | BRANCA             |
| Personalização | BOLSO IMBUTIDO     |

## 2. Instruções de Produção

|                     |   |
|---------------------|---|
| Instr. Corte        | ABERTURA TRASEIRA<br>BOLSO IMBUTIDO<br>PP 48<br>P 140<br>M 160<br>G 166<br>GG 80  |
| Instr. Silk/Bordado | BOLSO SUPERIOR ESQUERDO :<br>BORDADO : CIDADE DE SAO PAULO<br>MANGA DIREITA: BORDADO : LOGO<br>SUS<br>MANGA ESQUERDA: BORDADO :<br>LOGO SAS |
| Instr. Costura      | BOLSO IMBUTIDO<br>5 BOTOES  |

---

CANHOTO DO FUNCIONÁRIO

**Ordem (OS):** 280

**Nome por extenso:**

---

**Número do Pedido:** 153

**Data:** \_\_\_\_ / \_\_\_\_ / \_\_\_\_\_